



UNIVERSIDAD
POLITÉCNICA
DE MADRID

**ESTUDIO DE PERFIL DE INGRESO DE ESTUDIANTES DE MÁSTER OFICIAL
CURSO 2024-25**

05BK - MÁSTER UNIVERSITARIO EN INGENIERÍA DE LA ENERGÍA

Informe de resultados

Observatorio Académico
Universidad Politécnica de Madrid
Mayo de 2025

Advertencia: Si el número de respuestas obtenidas es inferior al de las respuestas necesarias para poder inferir resultados (con error muestral de $\pm 10,00\%$ para un nivel de confianza del 90 % en el caso más desfavorable de varianza $p=q$), el error muestral **invalida los resultados particulares de la encuesta** para esta titulación. En este caso, los valores deben tenerse en cuenta únicamente a título informativo y nunca como representativos del plan de estudios en su conjunto.

Número total de estudiantes que inician el plan de estudios: 81
 Número de respuestas necesarias para poder inferir resultados: 38
 Número de respuestas obtenidas : 35

Perfil de los estudiantes

Sexo	Plan	UPM
Hombre	71,40%	60,10%
Mujer	28,60%	39,90%



Procedencia	Plan	UPM
Comunidad de Madrid	54,30%	49,22%
Resto de España	14,30%	30,54%
Extranjero	31,40%	20,24%

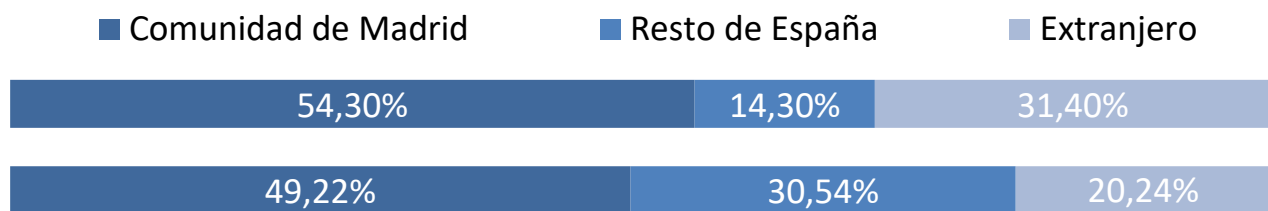

Tipo de centro en que cursaron estudios previos al máster

	Plan	UPM
La UPM y en el mismo Centro	14,30%	35,30%
La UPM, pero distinto Centro	34,30%	6,20%
Universidad madrileña pública	11,40%	11,40%
Universidad madrileña privada	0,00%	1,40%
Universidad española pública distinta de la UPM	5,70%	19,20%
Universidad española privada	0,00%	2,40%
Universidad extranjera	34,30%	24,10%

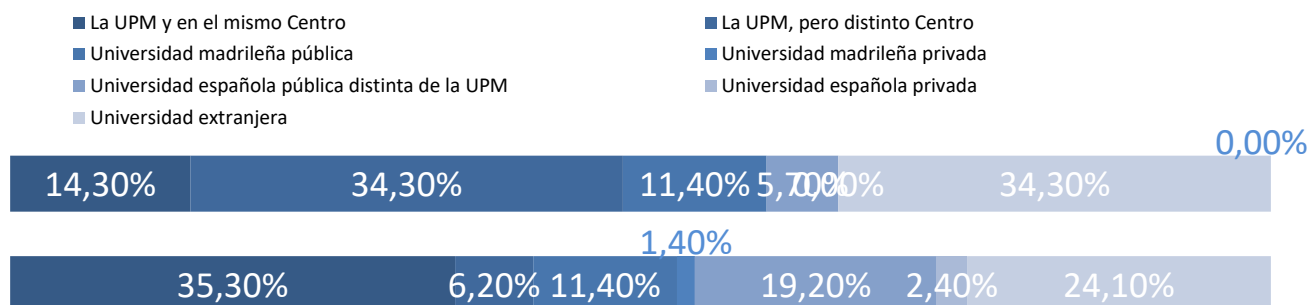

Nivel de conocimiento de inglés

	Plan	UPM
Nada	0,00%	0,30%
Bajo	2,90%	2,50%
Medio	40,00%	32,90%
Alto	57,10%	64,30%

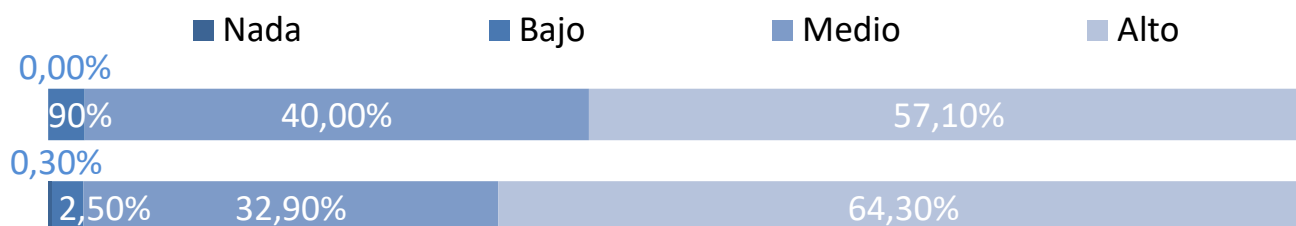

Momento de la elección del plan de estudios

	Plan	UPM
Antes de empezar el Grado o equivalente	0,00%	15,00%
Durante el Grado o equivalente	54,50%	49,70%
Después de terminar el Grado o equivalente	45,50%	35,30%

- Antes de empezar el Grado o equivalente
- Durante el Grado o equivalente
- Después de terminar el Grado o equivalente



Tiempo previsto de dedicación a los estudios

	Plan	UPM
30 horas o menos	31,30%	33,60%
Más de 30 horas	68,80%	66,40%

- 30 horas o menos
- Más de 30 horas



Características personales

Capacidad de organización y planificación

	Plan	UPM
Nada	0,00%	0,30%
Poco	5,90%	5,00%
Medio	26,50%	33,00%
Mucho	67,60%	61,80%

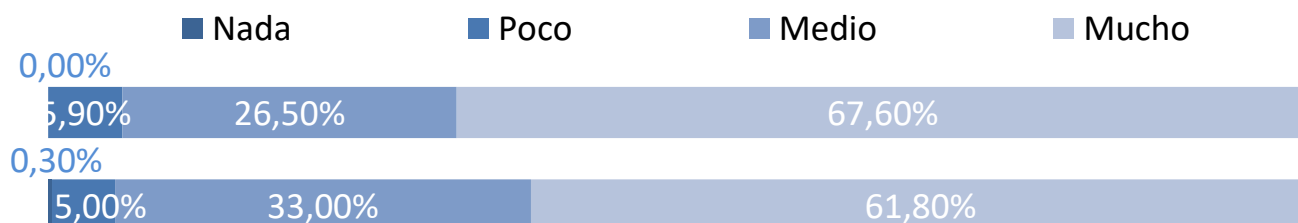

Capacidad para usar las tecnologías de la información y de la comunicación

	Plan	UPM
Nada	0,00%	0,10%
Poco	2,90%	4,50%
Medio	47,10%	40,60%
Mucho	50,00%	54,70%

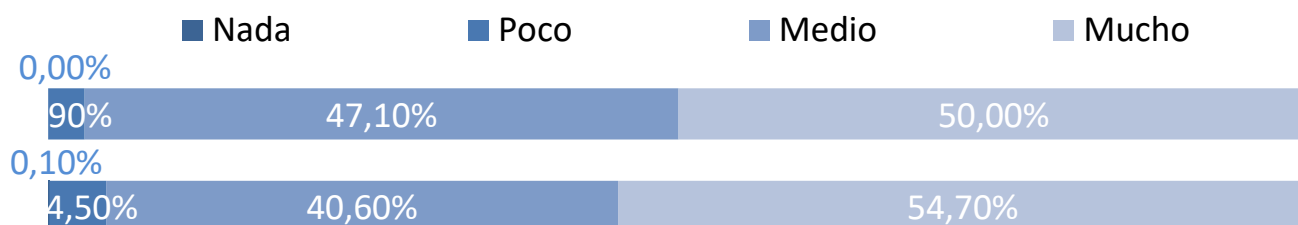

Capacidad para aplicar conocimientos de matemáticas, física e ingeniería

	Plan	UPM
Nada	0,00%	1,20%
Poco	5,90%	9,10%
Medio	29,40%	45,60%
Mucho	64,70%	44,10%

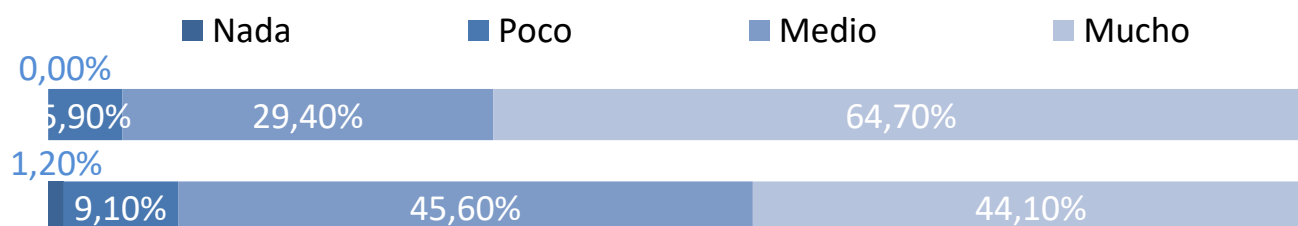

Valoración de la información recibida

Medios de comunicación (prensa, radio, TV, publicidad, etc.)

	Plan	UPM
Nada	58,80%	70,50%
Poco	23,50%	14,90%
Medio	11,80%	11,00%
Mucho	5,90%	3,60%

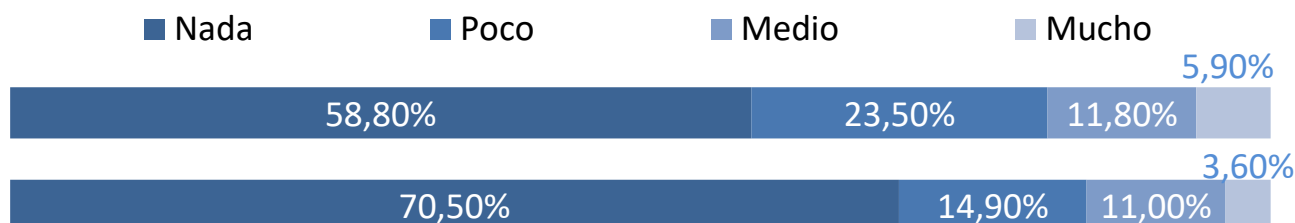

Web de la UPM

	Plan	UPM
Nada	37,10%	21,50%
Poco	11,40%	22,00%
Medio	31,40%	29,70%
Mucho	20,00%	26,80%

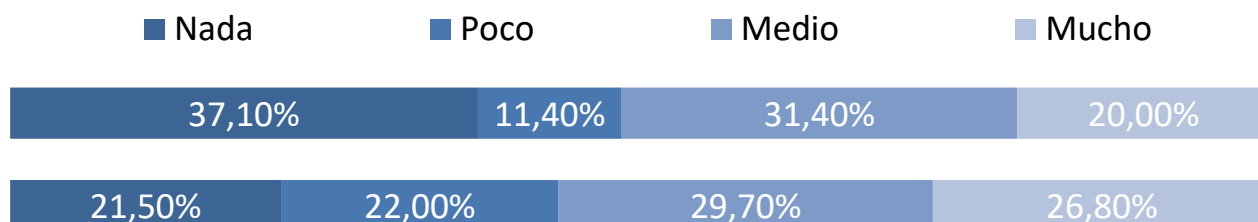

Internet en general

	Plan	UPM
Nada	20,00%	23,20%
Poco	22,90%	25,50%
Medio	34,30%	28,40%
Mucho	22,90%	22,90%

