



UNIVERSIDAD  
POLITÉCNICA  
DE MADRID

---

**ESTUDIO DE PERFIL DE INGRESO DE ESTUDIANTES DE MÁSTER OFICIAL  
CURSO 2024-25**

---

**05BJ - MASTER UNIVERSITARIO EN INGENIERIA AMBIENTAL**

**Informe de resultados**

---

Observatorio Académico  
Universidad Politécnica de Madrid  
Mayo de 2025

---

**Advertencia:** Si el número de respuestas obtenidas es inferior al de las respuestas necesarias para poder inferir resultados (con error muestral de  $\pm 10,00\%$  para un nivel de confianza del 90 % en el caso más desfavorable de varianza  $p=q$ ), el error muestral **invalida los resultados particulares de la encuesta** para esta titulación. En este caso, los valores deben tenerse en cuenta únicamente a título informativo y nunca como representativos del plan de estudios en su conjunto.

Número total de estudiantes que inician el plan de estudios: 34  
 Número de respuestas necesarias para poder inferir resultados: 23  
 Número de respuestas obtenidas : 16

### Perfil de los estudiantes

Sexo	Plan	UPM
Hombre	62,50%	60,10%
Mujer	37,50%	39,90%



Procedencia	Plan	UPM
Comunidad de Madrid	56,30%	49,22%
Resto de España	12,50%	30,54%
Extranjero	31,30%	20,24%

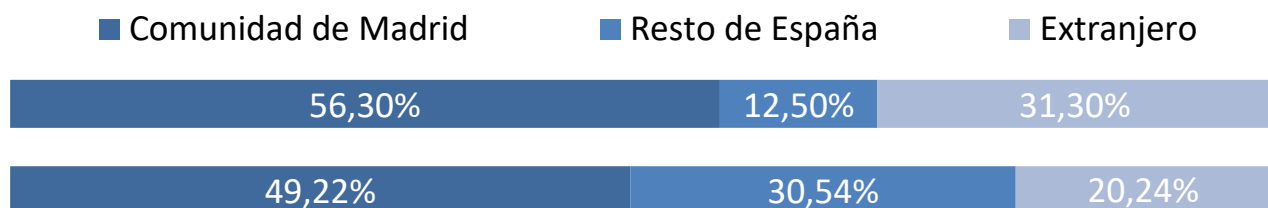

### Tipo de centro en que cursaron estudios previos al máster

	Plan	UPM
La UPM y en el mismo Centro	12,50%	35,30%
La UPM, pero distinto Centro	0,00%	6,20%
Universidad madrileña pública	31,30%	11,40%
Universidad madrileña privada	0,00%	1,40%
Universidad española pública distinta de la UPM	18,80%	19,20%
Universidad española privada	0,00%	2,40%
Universidad extranjera	37,50%	24,10%

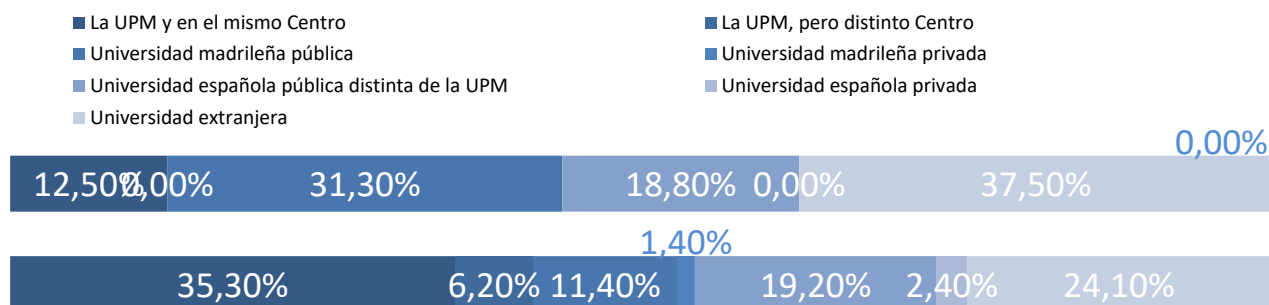

### Nivel de conocimiento de inglés

	Plan	UPM
Nada	0,00%	0,30%
Bajo	0,00%	2,50%
Medio	43,80%	32,90%
Alto	56,30%	64,30%

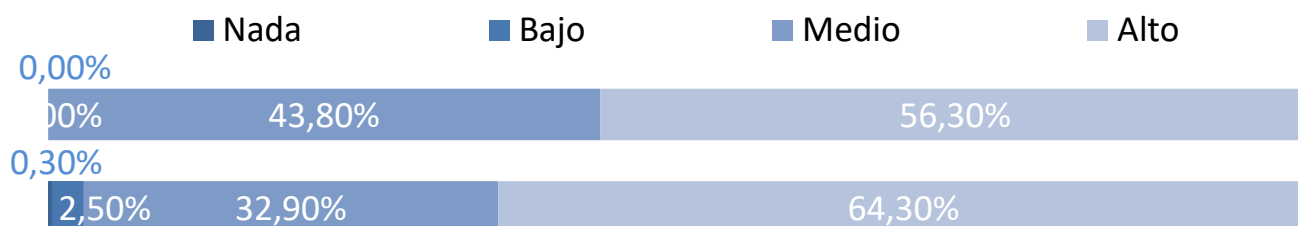

### Momento de la elección del plan de estudios

	Plan	UPM
Antes de empezar el Grado o equivalente	12,50%	15,00%
Durante el Grado o equivalente	37,50%	49,70%
Después de terminar el Grado o equivalente	50,00%	35,30%

- Antes de empezar el Grado o equivalente
- Durante el Grado o equivalente
- Después de terminar el Grado o equivalente



### Tiempo previsto de dedicación a los estudios

	Plan	UPM
30 horas o menos	20,00%	33,60%
Más de 30 horas	80,00%	66,40%

- 30 horas o menos
- Más de 30 horas



## Características personales

### Capacidad de organización y planificación

	Plan	UPM
Nada	6,30%	0,30%
Poco	0,00%	5,00%
Medio	43,80%	33,00%
Mucho	50,00%	61,80%

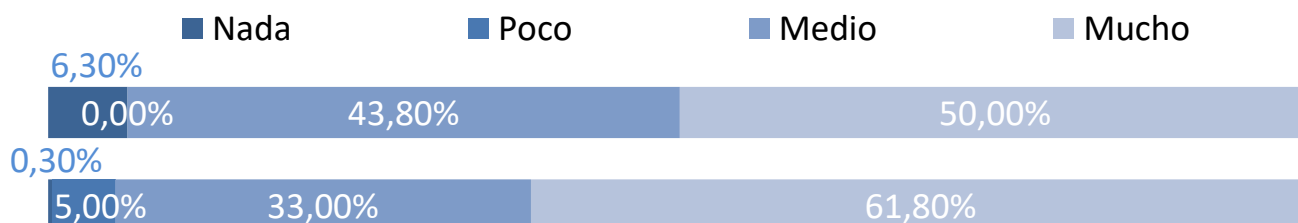

### Capacidad para usar las tecnologías de la información y de la comunicación

	Plan	UPM
Nada	0,00%	0,10%
Poco	0,00%	4,50%
Medio	31,30%	40,60%
Mucho	68,80%	54,70%

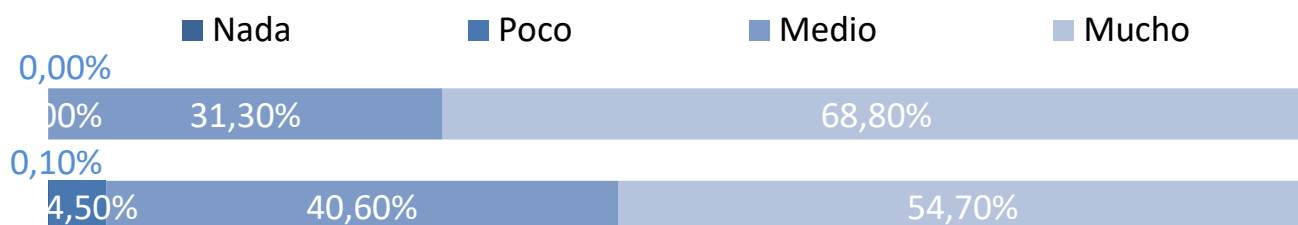

### Capacidad para aplicar conocimientos de matemáticas, física e ingeniería

	Plan	UPM
Nada	0,00%	1,20%
Poco	0,00%	9,10%
Medio	50,00%	45,60%
Mucho	50,00%	44,10%

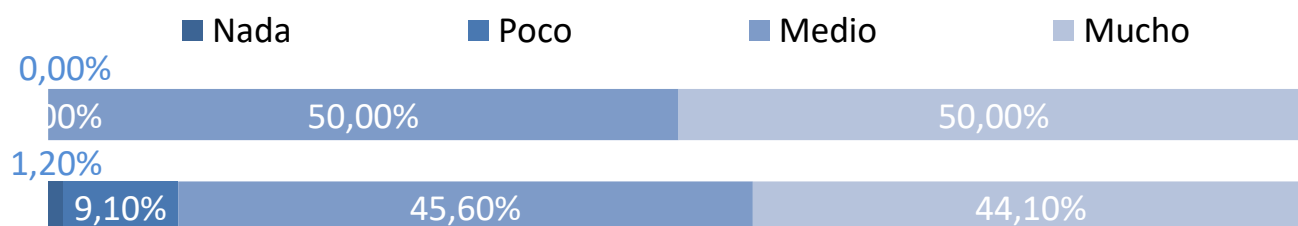

## Valoración de la información recibida

### Medios de comunicación (prensa, radio, TV, publicidad, etc.)

	Plan	UPM
Nada	66,70%	70,50%
Poco	6,70%	14,90%
Medio	26,70%	11,00%
Mucho	0,00%	3,60%

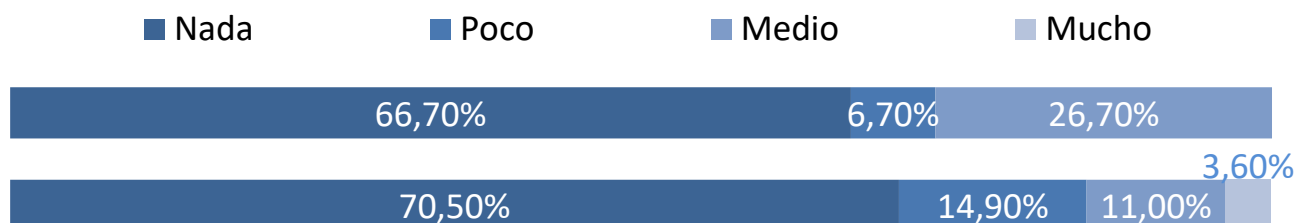

### Web de la UPM

	Plan	UPM
Nada	6,30%	21,50%
Poco	6,30%	22,00%
Medio	43,80%	29,70%
Mucho	43,80%	26,80%

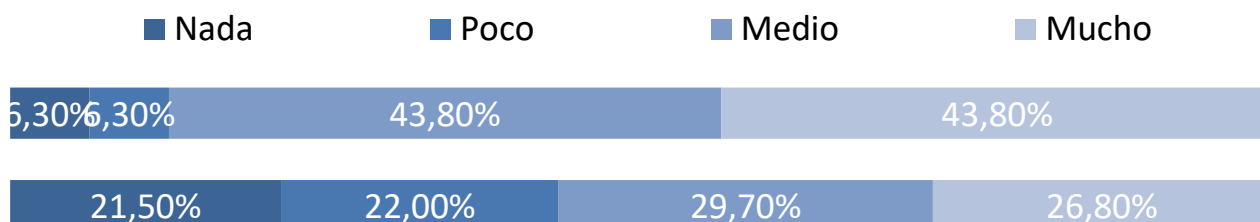

### Internet en general

	Plan	UPM
Nada	6,30%	23,20%
Poco	37,50%	25,50%
Medio	31,30%	28,40%
Mucho	25,00%	22,90%

