



UNIVERSIDAD
POLITÉCNICA
DE MADRID

**ESTUDIO DE PERFIL DE INGRESO DE ESTUDIANTES DE MÁSTER OFICIAL
CURSO 2024-25**

05BH - MASTER UNIVERSITARIO EN AUTOMÁTICA Y ROBOTICA

Informe de resultados

Observatorio Académico
Universidad Politécnica de Madrid
Mayo de 2025

Advertencia: Si el número de respuestas obtenidas es inferior al de las respuestas necesarias para poder inferir resultados (con error muestral de $\pm 10,00\%$ para un nivel de confianza del 90 % en el caso más desfavorable de varianza $p=q$), el error muestral **invalida los resultados particulares de la encuesta** para esta titulación. En este caso, los valores deben tenerse en cuenta únicamente a título informativo y nunca como representativos del plan de estudios en su conjunto.

Número total de estudiantes que inician el plan de estudios: 40
 Número de respuestas necesarias para poder inferir resultados: 26
 Número de respuestas obtenidas : 22

Perfil de los estudiantes

Sexo	Plan	UPM
Hombre	81,80%	60,10%
Mujer	18,20%	39,90%

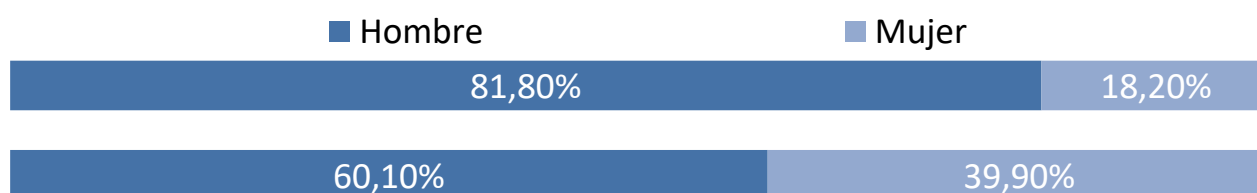

Procedencia	Plan	UPM
Comunidad de Madrid	27,30%	49,22%
Resto de España	50,00%	30,54%
Extranjero	22,70%	20,24%

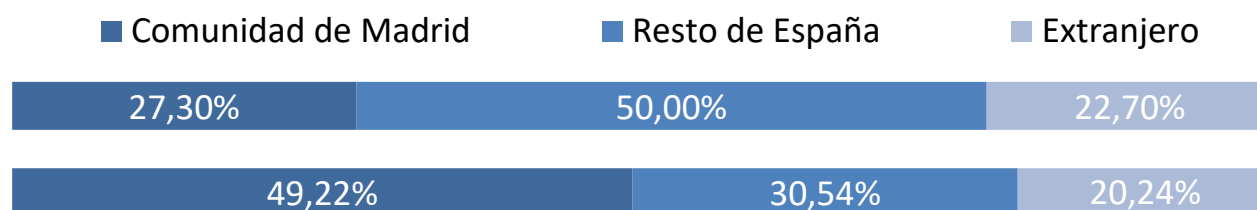

Tipo de centro en que cursaron estudios previos al máster

	Plan	UPM
La UPM y en el mismo Centro	18,20%	35,30%
La UPM, pero distinto Centro	9,10%	6,20%
Universidad madrileña pública	18,20%	11,40%
Universidad madrileña privada	0,00%	1,40%
Universidad española pública distinta de la UPM	27,30%	19,20%
Universidad española privada	0,00%	2,40%
Universidad extranjera	27,30%	24,10%

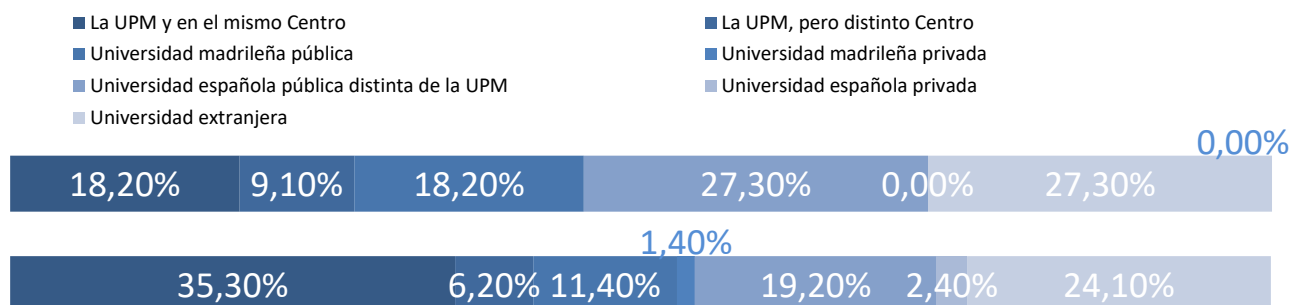

Nivel de conocimiento de inglés

	Plan	UPM
Nada	0,00%	0,30%
Bajo	4,50%	2,50%
Medio	40,90%	32,90%
Alto	54,50%	64,30%

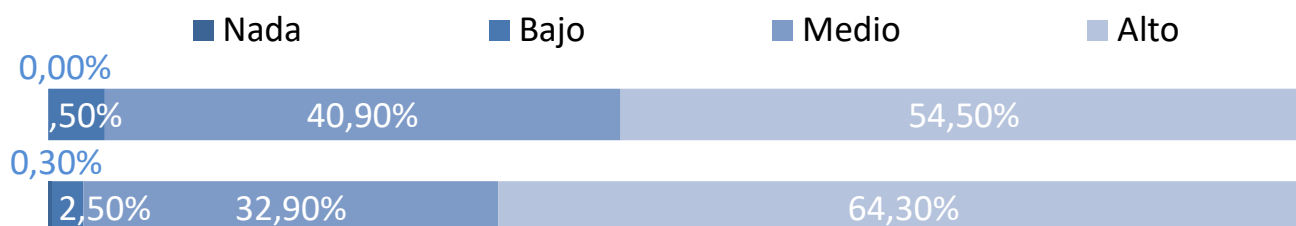

Momento de la elección del plan de estudios

	Plan	UPM
Antes de empezar el Grado o equivalente	30,00%	15,00%
Durante el Grado o equivalente	40,00%	49,70%
Después de terminar el Grado o equivalente	30,00%	35,30%

- Antes de empezar el Grado o equivalente
- Durante el Grado o equivalente
- Después de terminar el Grado o equivalente

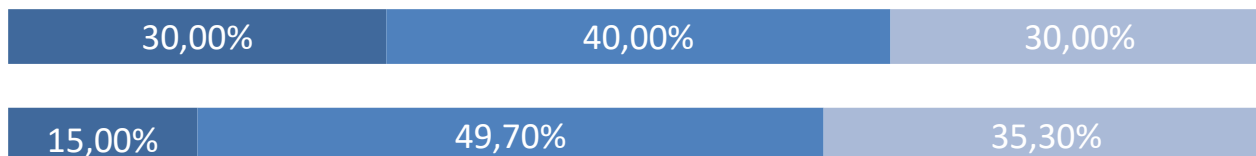

Tiempo previsto de dedicación a los estudios

	Plan	UPM
30 horas o menos	31,80%	33,60%
Más de 30 horas	68,20%	66,40%

- 30 horas o menos
- Más de 30 horas



Características personales

Capacidad de organización y planificación

	Plan	UPM
Nada	0,00%	0,30%
Poco	9,10%	5,00%
Medio	36,40%	33,00%
Mucho	54,50%	61,80%

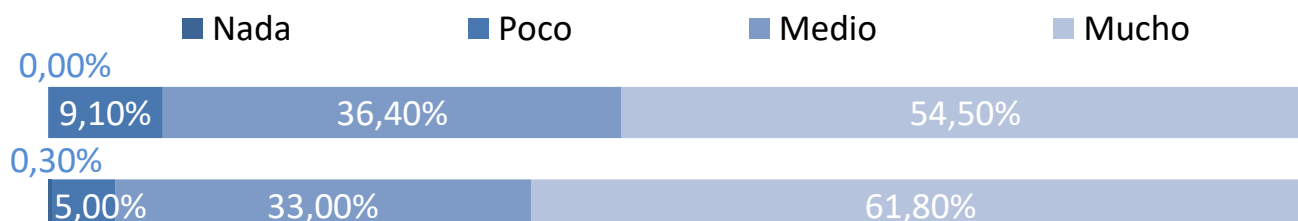

Capacidad para usar las tecnologías de la información y de la comunicación

	Plan	UPM
Nada	0,00%	0,10%
Poco	0,00%	4,50%
Medio	50,00%	40,60%
Mucho	50,00%	54,70%

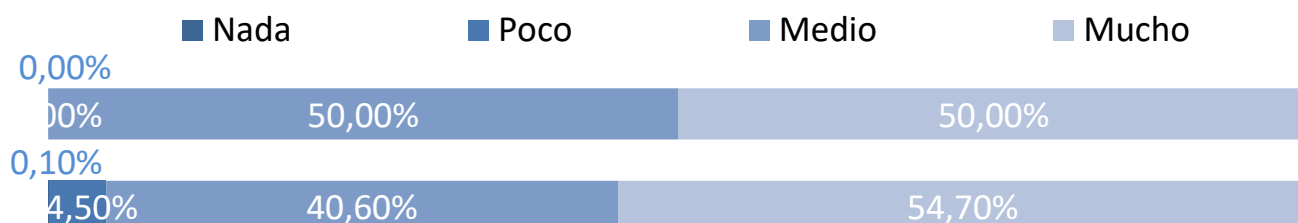

Capacidad para aplicar conocimientos de matemáticas, física e ingeniería

	Plan	UPM
Nada	0,00%	1,20%
Poco	0,00%	9,10%
Medio	45,50%	45,60%
Mucho	54,50%	44,10%

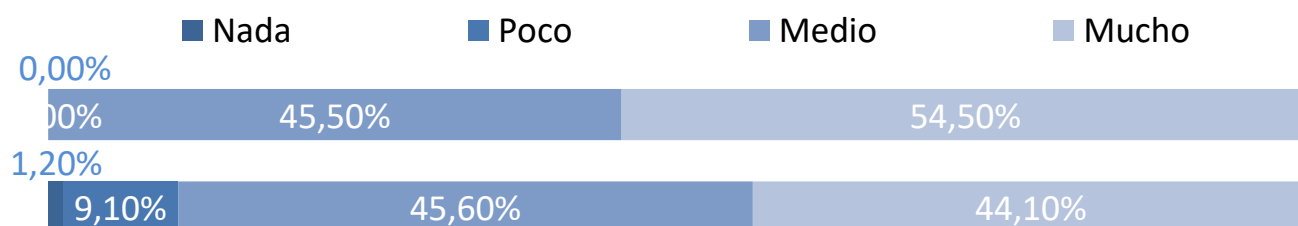

Valoración de la información recibida

Medios de comunicación (prensa, radio, TV, publicidad, etc.)

	Plan	UPM
Nada	75,00%	70,50%
Poco	15,00%	14,90%
Medio	5,00%	11,00%
Mucho	5,00%	3,60%

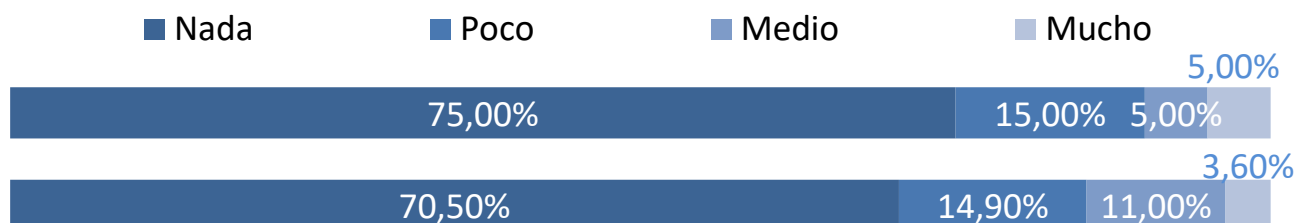

Web de la UPM

	Plan	UPM
Nada	28,60%	21,50%
Poco	14,30%	22,00%
Medio	33,30%	29,70%
Mucho	23,80%	26,80%

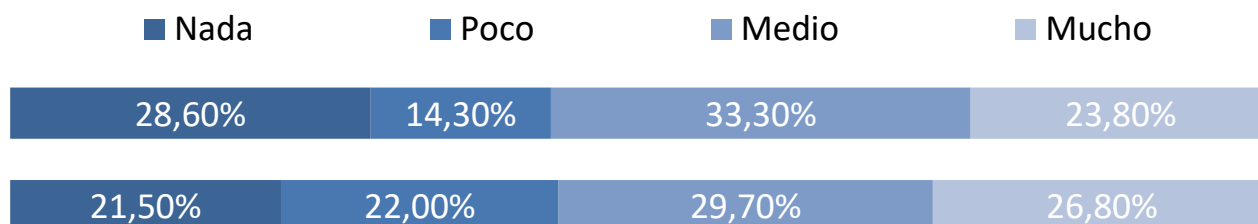

Internet en general

	Plan	UPM
Nada	23,80%	23,20%
Poco	14,30%	25,50%
Medio	28,60%	28,40%
Mucho	33,30%	22,90%

