



UNIVERSIDAD
POLITÉCNICA
DE MADRID

**ESTUDIO DE PERFIL DE INGRESO DE ESTUDIANTES DE MÁSTER OFICIAL
CURSO 2024-25**

05AZ - MASTER UNIVERSITARIO EN INGENIERIA INDUSTRIAL

Informe de resultados

Observatorio Académico
Universidad Politécnica de Madrid
Mayo de 2025

Advertencia: Si el número de respuestas obtenidas es inferior al de las respuestas necesarias para poder inferir resultados (con error muestral de $\pm 10,00\%$ para un nivel de confianza del 90 % en el caso más desfavorable de varianza $p=q$), el error muestral **invalida los resultados particulares de la encuesta** para esta titulación. En este caso, los valores deben tenerse en cuenta únicamente a título informativo y nunca como representativos del plan de estudios en su conjunto.

Número total de estudiantes que inician el plan de estudios: 274
 Número de respuestas necesarias para poder inferir resultados: 55
 Número de respuestas obtenidas : 114

Perfil de los estudiantes

Sexo	Plan	UPM
Hombre	63,20%	60,10%
Mujer	36,80%	39,90%



Procedencia	Plan	UPM
Comunidad de Madrid	69,00%	49,22%
Resto de España	31,00%	30,54%
Extranjero	0,00%	20,24%

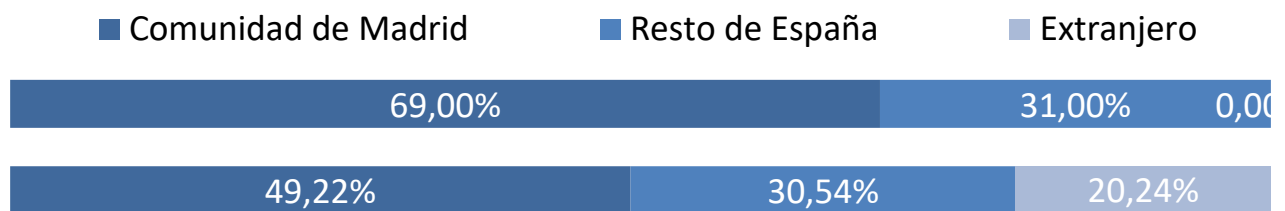

Tipo de centro en que cursaron estudios previos al máster

	Plan	UPM
La UPM y en el mismo Centro	66,70%	35,30%
La UPM, pero distinto Centro	2,60%	6,20%
Universidad madrileña pública	3,50%	11,40%
Universidad madrileña privada	5,30%	1,40%
Universidad española pública distinta de la UPM	19,30%	19,20%
Universidad española privada	2,60%	2,40%
Universidad extranjera	0,00%	24,10%

- La UPM y en el mismo Centro
- La UPM, pero distinto Centro
- Universidad madrileña pública
- Universidad madrileña privada
- Universidad española pública distinta de la UPM
- Universidad española privada
- Universidad extranjera

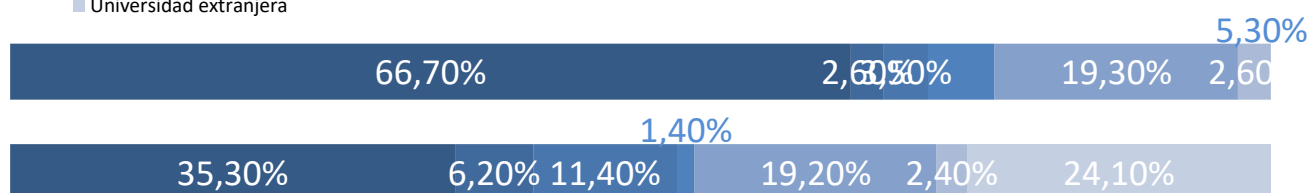

Nivel de conocimiento de inglés

	Plan	UPM
Nada	0,90%	0,30%
Bajo	0,90%	2,50%
Medio	23,20%	32,90%
Alto	75,00%	64,30%

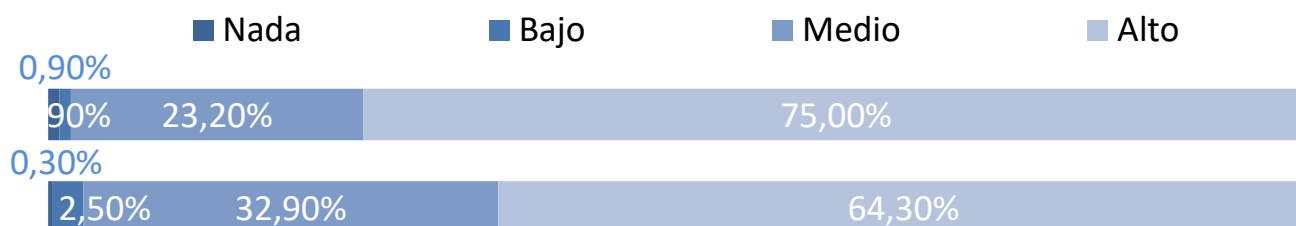

Momento de la elección del plan de estudios

	Plan	UPM
Antes de empezar el Grado o equivalente	23,10%	15,00%
Durante el Grado o equivalente	65,70%	49,70%
Después de terminar el Grado o equivalente	11,10%	35,30%

- Antes de empezar el Grado o equivalente
- Durante el Grado o equivalente
- Después de terminar el Grado o equivalente

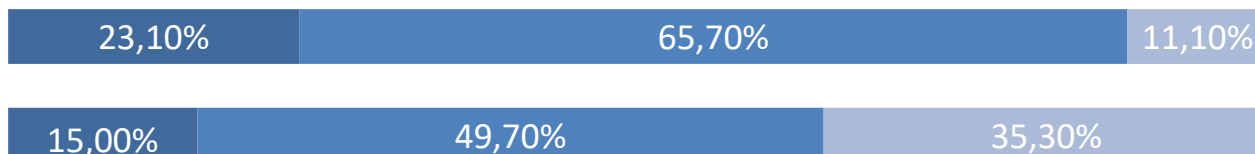

Tiempo previsto de dedicación a los estudios

	Plan	UPM
30 horas o menos	23,00%	33,60%
Más de 30 horas	77,00%	66,40%

- 30 horas o menos
- Más de 30 horas



Características personales

Capacidad de organización y planificación

	Plan	UPM
Nada	0,00%	0,30%
Poco	7,00%	5,00%
Medio	30,70%	33,00%
Mucho	62,30%	61,80%

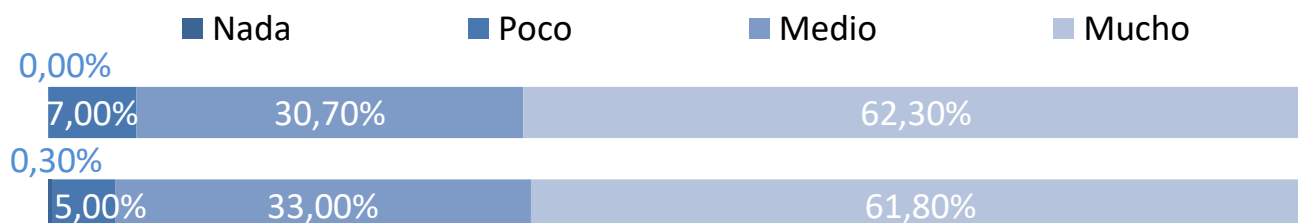

Capacidad para usar las tecnologías de la información y de la comunicación

	Plan	UPM
Nada	0,90%	0,10%
Poco	2,60%	4,50%
Medio	53,50%	40,60%
Mucho	43,00%	54,70%

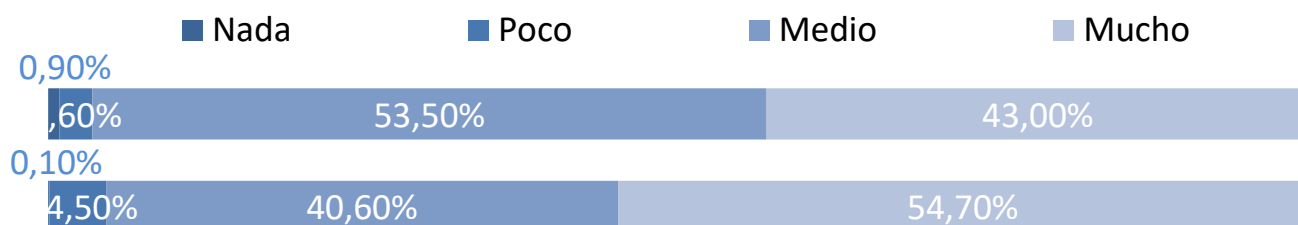

Capacidad para aplicar conocimientos de matemáticas, física e ingeniería

	Plan	UPM
Nada	0,00%	1,20%
Poco	2,70%	9,10%
Medio	39,80%	45,60%
Mucho	57,50%	44,10%

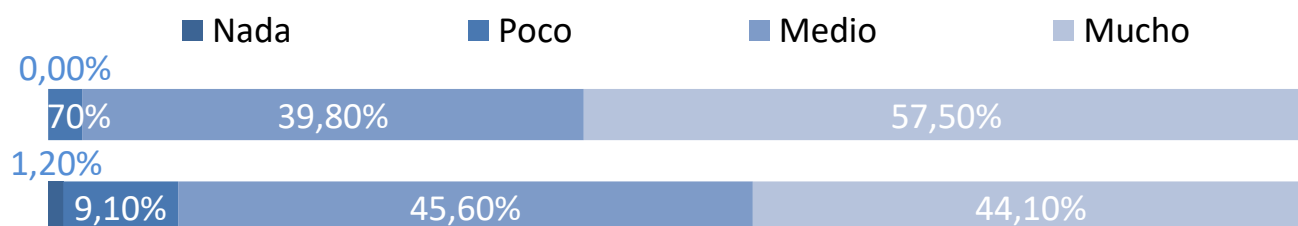

Valoración de la información recibida

Medios de comunicación (prensa, radio, TV, publicidad, etc.)

	Plan	UPM
Nada	73,70%	70,50%
Poco	14,90%	14,90%
Medio	8,80%	11,00%
Mucho	2,60%	3,60%

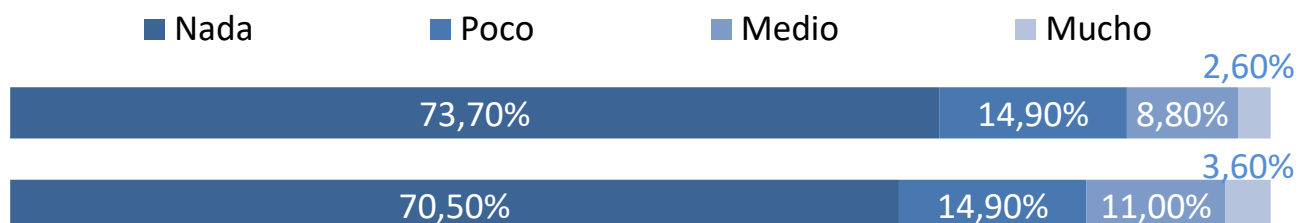

Web de la UPM

	Plan	UPM
Nada	29,80%	21,50%
Poco	36,80%	22,00%
Medio	17,50%	29,70%
Mucho	15,80%	26,80%

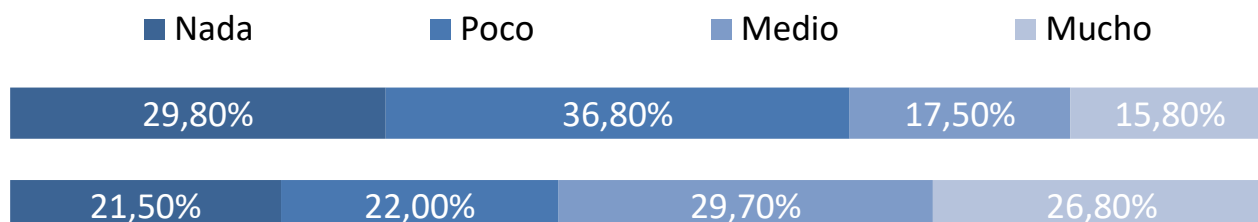

Internet en general

	Plan	UPM
Nada	31,60%	23,20%
Poco	36,80%	25,50%
Medio	21,90%	28,40%
Mucho	9,60%	22,90%

