

Cesión de espacios ETSII-UPM

2026



INDUSTRIALES
ETSII | UPM

La ETSII

- ▶ La Escuela Técnica Superior de Ingenieros Industriales es una institución pública dedicada a la enseñanza superior, de referencia a nivel nacional e internacional en la formación de ingeniería en España. Fundada en 1845, imparte el programa Académico en Ingeniería Industrial, los Grados en Ingeniería en Tecnologías Industriales, en Ingeniería de Organización y en Ingeniería Química, el Máster en Ingeniería Industrial (Máster Habilitante) y 13 Másteres de Postgrado.
- ▶ La Escuela se ubica en pleno corazón de Madrid junto al Paseo de la Castellana. El edificio en el que se encuentra es conocido como el 'Palacio de la Industria y de las Artes' y data de 1887. La obra arquitectónica es patrimonio de la ciudad y la gran cúpula que corona el edificio, símbolo de la Escuela.





Salón de Actos

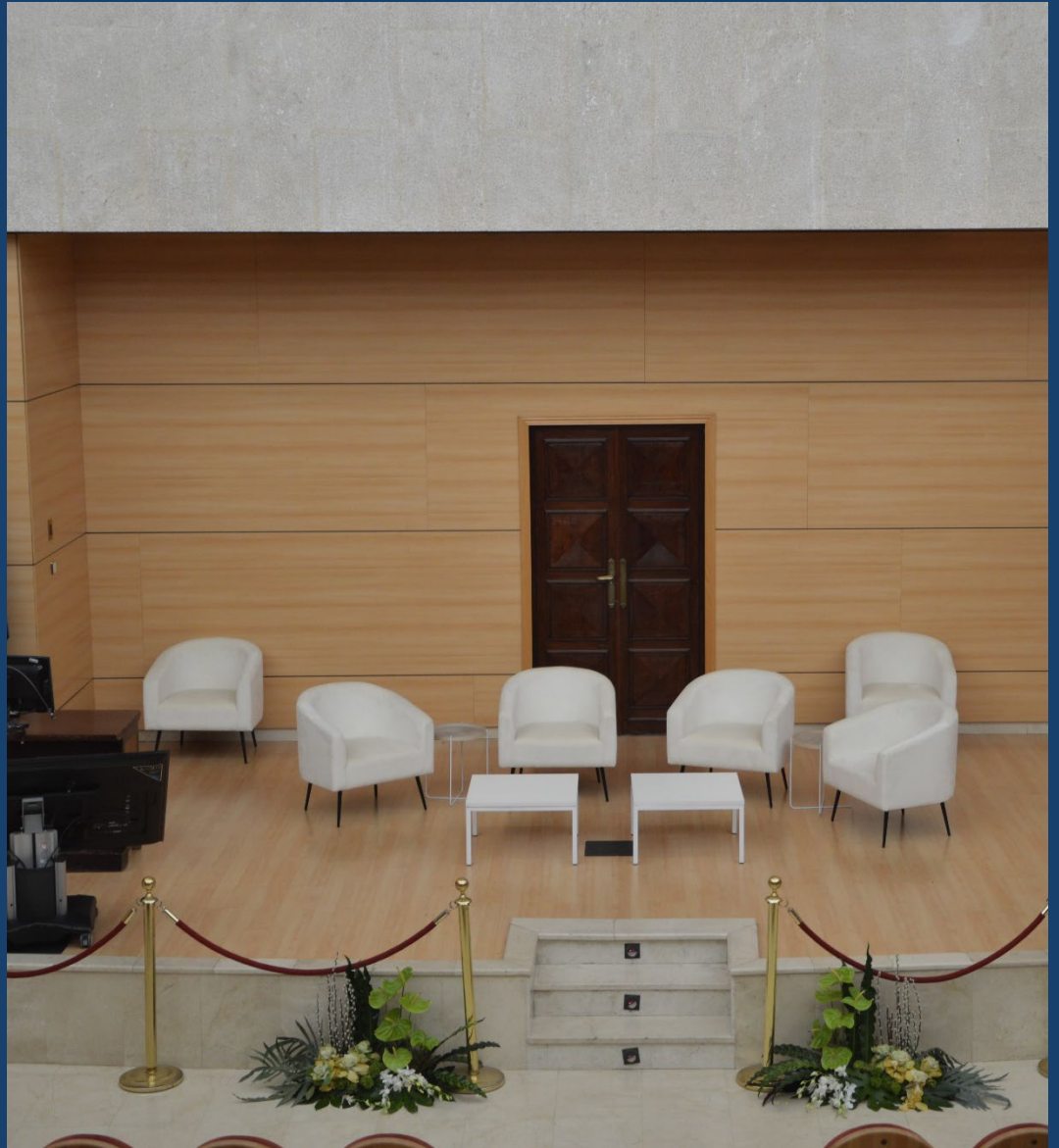

- ❖ Dimensiones: 16,25 x 17,36 x 6,49 (alto)
- ❖ Mesa: 7,10 x 60 x 79,5
- ❖ Atril: 1,13 x 43
- ❖ Capacidad: 352 Asistentes (288 en la Sala y 64 en los palcos).
- ❖ Ponentes: 8 o 9
- ❖ Ubicación: Planta baja (junto a la sala de la máquina).
- ❖ Equipamiento: Ordenador con 1 monitor, conexiones HDMI y posibilidad de webcam en la mesa principal , 2 TV Led 47" en estrado, sala sonido-video (posibilidad de grabación de eventos con autorización), mesa de mezclas. Servicio de streaming.
- ❖ Proyector NEC 11.000 ANSI Lúmenes LED con pantalla de 4,5m x 4,5m.
- ❖ Iluminación de sala regulable.
- ❖ Atril con micrófono, micrófonos inalámbricos: 4 de mesa o diadema, 2 de mano con peana, 2 de mano para preguntas del público.
- ❖ Observaciones: Dispone de una pequeña sala de almacenamiento que comunica con el pasillo exterior

Sala de la Máquina

- ▶ Superficie: 500m²
- ▶ Observaciones: hall donde se ubican las exposiciones y ferias con los stands de los participantes. Zona también habilitada para el servicio y consumo de café y/o aperitivo.



Stands para Ferias



Feria de Voluntariado Universitario "Volunfair "

Aula Puig Adam

- ▶ Capacidad: 65 asistentes (8 asistentes más con silla de paleta).
- ▶ Ponentes: 2-3
- ▶ Ubicación: planta baja del ala oeste, mismo pasillo Aula C.
- ▶ Equipamiento: pantalla de proyecciones, proyector y conexión a internet. Cámara web y altavoces para sonido.
- ▶ Observaciones: Aula en honor al ilustre Ingeniero y Matemático Pedro Puig Adam. Profesor de la ETSII de Madrid. El aula conserva la decoración y mobiliario que presentaba en los años '50.



Aula C

- ▶ Capacidad: 100 asistentes
- ▶ Ponentes: 5
- ▶ Ubicación: planta baja del ala oeste
- ▶ Equipamiento: ordenador, proyector y pantalla, sonido y conexión a internet. Webcam.



Aula D

- ▶ Capacidad: 80 asistentes
- ▶ Ponentes: 5
- ▶ Ubicación: segunda planta del ala oeste, encima del Aula C.
- ▶ Equipamiento: ordenador, proyector y pantalla, cámara y cuarto vídeo-sonido, conexión a internet (posibilidad de traductor y videoconferencia).



Aula Artigas

- ▶ Capacidad: 40 asistentes
- ▶ Ponentes: 2
- ▶ Ubicación: segunda planta (Hall de Artigas)
- ▶ Equipamiento: ordenador, proyector y pantalla, conexión a internet. Cámara web y altavoces para sonido.
- ▶ Observaciones: el aula se asemeja a una sala de cine. Como detalle del aula, esta contiene los expedientes más antiguos de la escuela



Salas R

- ▶ Capacidad: Las Aulas R son cuatros espacios con diferente capacidad. De modo que: R1 (12 asistentes), R2 (28), R3 (22) y R4 (14).
- ▶ Ponentes: 2
- ▶ Ubicación: planta baja en edificio contiguo, situado cerca del bar de la escuela.
- ▶ Equipamiento: Ordenador, proyector y pantalla, conexión a internet. Cámara web y altavoces para sonido.



Entrada Aulario Sur

- ▶ Entrada al aulario. Paso del estudiantado a las aulas de docencia
- ▶ Ubicación: planta baja , entrada aulario sur.
- ▶ Equipamiento: Espacio diáfano para colocación de 1 stand.



Visita nuestras salas en el canal de vídeos



Pincha el enlace para acceder a YouTube:

<https://www.youtube.com/playlist?list=PLFHYvJLufQ3KVI5weLvMaG0VUiSsVO57y>

Tarifas

Espacio	De lunes a viernes		Sábados, Domingos y festivos	
	Medio día	Día entero	Medio día	Día entero
Salón de Actos		3.282,35 €	-	4.513,20 €
Sala de la Máquina	1.230 €	2.462 €	-	3.692,70 €
Salón de Actos y Sala de la Máquina (reserva conjunta)		4.513,20 €		6.154,40 €
Aula Puig Adam, Aula C y Aula D	820,60 €	1.641,20 €	1.230 €	2.461,70 €
Aula Artigas, Aula Fernández Amo, Salas R y Sala 0	615,50 €	1.230 €	820,60 €	1.641,15 €
Aulas menos de 50 personas.				
50-100	627,61 €	896,58 €	753,36 €	1.075,89 €
101-199	896,58 €	1.280,82 €	1.051,70 €	1.536,99 €
200-500	1.697,67 €	2.881,86 €	2.049,32 €	3.266,11 €
	2.305,48€	3.394,19€	2.689,73 €	3.970,55 €

- Tarifas por cesión de espacios de la Universidad Politécnica de Madrid y de la Escuela Técnica Superior de Ingenieros Industriales, aprobado por el Consejo Social el 19 de diciembre de 2025 y publicadas en el Portal de Transparencia. A las cantidades establecidas se les aplicará el IVA vigente.
- Las administraciones públicas tienen una bonificación del 20%, y del 50% en procesos selectivos.
- El alquiler de días consecutivos tiene una bonificación del 10% para el segundo día y del 20% para posteriores.
- La realización de servicios de restauración externos supondrá un incremento del 25% del precio de los espacios utilizados.
- Estas tarifas podrán adaptarse a las necesidades de las reservas y del Centro, de las restricciones de aforos, y de otras circunstancias. Asimismo, y por motivos sanitarios, se podrán exigir medidas adicionales de higiene, tales como refuerzos de limpieza y otros requerimientos especiales, de acuerdo con la normativa sanitaria y de los planes preventivos de la UPM y de la ETSI Industriales.

Tarifas Especiales

- ▶ Stand Hall acceso aulario sur: 2.100 € jornada (jornada de montaje/desmontaje 30% tarifa diaria)
- ▶ Difusión de evento en zona de recepción de asistentes en la pantalla de 46" con soporte : 200 € de 1 a 2 jornadas y 400 € de 3 a 5 jornadas.
- ▶ Reparto de publicidad impresa: 174,66 € por persona y día
- ▶ Sesiones fotográficas y rodajes de películas, se suman a la tarifa del espacio: 1.746,58 € (media jornada) y 3.260,28 € (jornada completa) .
- ▶ Servicio de streaming en el Salón de Actos, 108,32 €/h
- ▶ Tarifas de limpieza: de lunes a viernes 25 €/h y sábados, domingos y festivos 30 €/h.
- ▶ La tarifa de aulas informáticas se ve incrementada a 5,82€ /h por cada ordenador. (ver instalación de software *)

*El software necesario para impartir las clases será instalado por personal del servicio de Informática de la Universidad, por lo que se cobrará un cargo de 11,03 € por ordenador, instalación y paquete. Así por ejemplo si en un ordenador se tuvieran que instalar 2 programas el cargo sería de 22,05 €, y si fuese necesario instalarlo dos veces porque las sesiones de clases no fueran contiguas, entonces el cargo sería de 44,11 €. El encargado del curso proporcionará al Servicio de Informática de la Universidad el software necesario para la instalación, responsabilizándose de que dicho software dispone del número de licencias legales para su instalación y uso.

* A estas tarifas se les aplicará el IVA. vigente.

Tarifas instalaciones deportivas

Instalación	Alumnos y personal de la ETSII-UPM	Miembros de la Asociación de Antiguos Alumnos ETSII-UPM y alumnos/personal de otros centros UPM	Ex alumnos de la UPM	Usuarios sin vinculación UPM
Campo de fútbol	8 €/hora	21 €/hora	23 €/hora	34 €/hora
Pista de pádel	6 €/hora y pista	15 €/hora y pista	20 €/hora y pista	25 €/hora y pista
Pista multifunción/tenis	6 €/hora	15 €/hora	20 €/hora	25 €/hora
Pabellón deportivo	Completo: 12 €/hora	Completo: 30 €/hora	Completo: 40 €/hora	Completo: 60 €/hora

➤ Los usuarios con vinculación ETSII o UPM al menos deben ser el 75% de los participantes.

RESERVA DE ESPACIOS

- ▶ Enlace de acceso al formulario de reservas, normativa de reservas de espacios y normativa de actividades empresariales.

<https://www.industriales.upm.es/empresas/servicios-externos/reserva-de-espacios/>

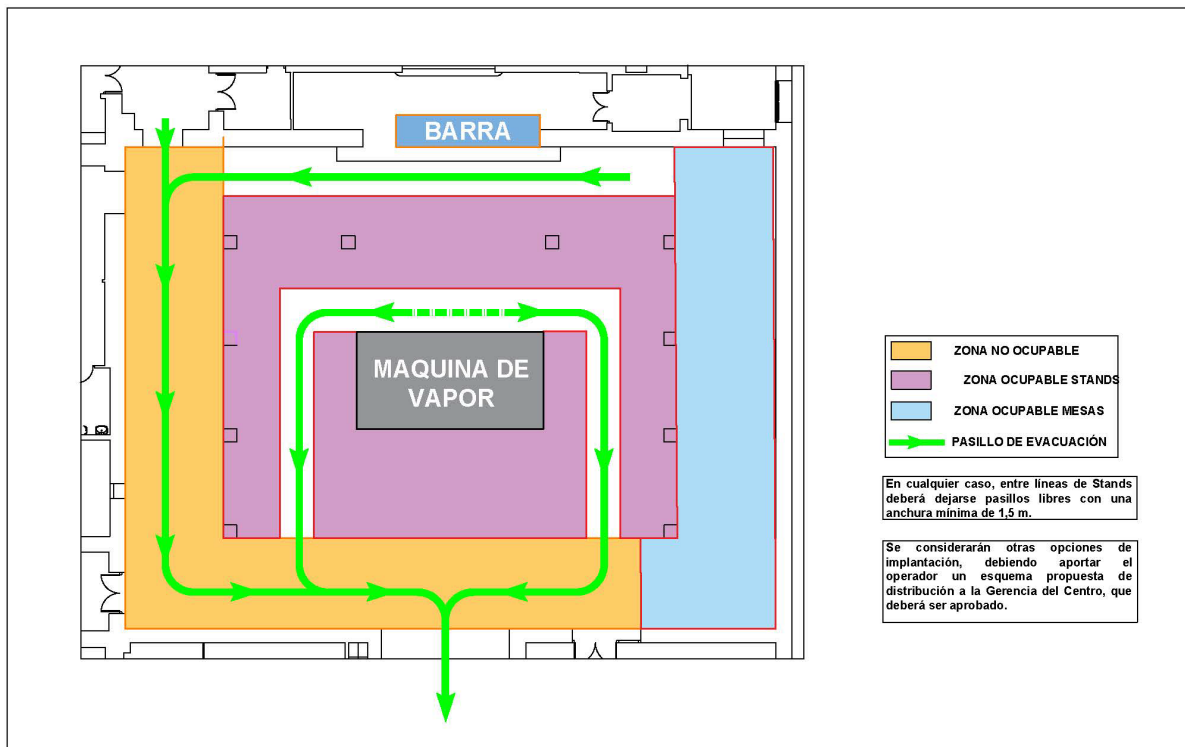

PLANO DE MONTAJE STANDS

- ▶ Escuela Técnica Superior de Ingenieros Industriales.
Universidad Politécnica de Madrid
- ▶ c/José Gutiérrez Abascal 2,
- ▶ 28006-Madrid

ACCEDE A NUESTRO ALBUM DE FOTOGRAFÍAS:

<https://www.flickr.com/photos/escuelaindustrialesupm/sets>