



UNIVERSIDAD  
POLITÉCNICA  
DE MADRID

---

**ESTUDIO DE PERFIL DE INGRESO DE ESTUDIANTES DE MÁSTER OFICIAL  
CURSO 2022-23**

---

**05BH - MASTER UNIVERSITARIO EN AUTOMÁTICA Y ROBOTICA**

**Informe de resultados**

---

Observatorio Académico  
Universidad Politécnica de Madrid  
Mayo de 2023

---

**Advertencia:** Si el número de respuestas obtenidas es inferior al de las respuestas necesarias para poder inferir resultados (con error muestral de  $\pm 10,00\%$  para un nivel de confianza del 90 % en el caso más desfavorable de varianza  $p=q$ ), el error muestral **invalida los resultados particulares de la encuesta** para esta titulación. En este caso, los valores deben tenerse en cuenta únicamente a título informativo y nunca como representativos del plan de estudios en su conjunto.

Número total de estudiantes que inician el plan de estudios: 24  
 Número de respuestas necesarias para poder inferir resultados: 18  
 Número de respuestas obtenidas : 13

### Perfil de los estudiantes

Sexo	Plan	UPM
Hombre	53,80%	62,20%
Mujer	46,20%	37,80%



Procedencia	Plan	UPM
Comunidad de Madrid	30,80%	47,90%
Resto de España	15,40%	27,90%
Extranjero	53,80%	24,20%

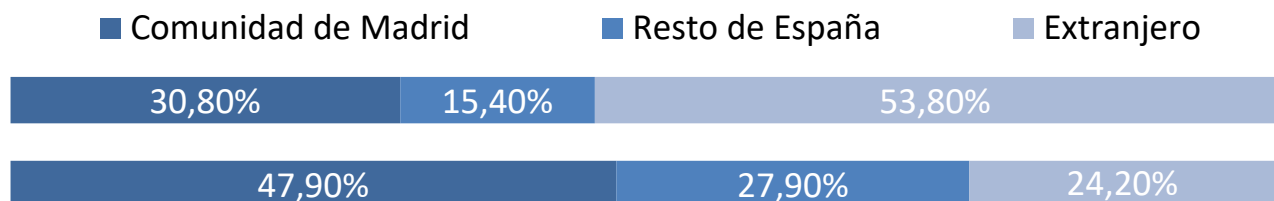

### Tipo de centro en que cursaron estudios previos al máster

	Plan	UPM
La UPM y en el mismo Centro	7,70%	35,70%
La UPM, pero distinto Centro	15,40%	7,50%
Universidad madrileña pública	7,70%	10,70%
Universidad madrileña privada	0,00%	0,80%
Universidad española pública distinta de la UPM	38,50%	23,70%
Universidad española privada	0,00%	2,40%
Universidad extranjera	30,80%	19,10%

- La UPM y en el mismo Centro
- La UPM, pero distinto Centro
- Universidad madrileña pública
- Universidad madrileña privada
- Universidad española pública distinta de la UPM
- Universidad española privada
- Universidad extranjera

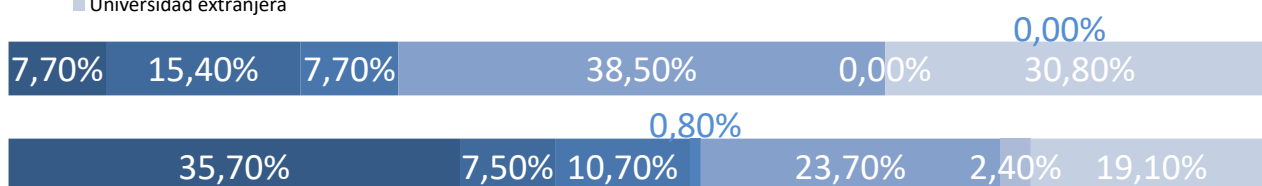

### Nivel de conocimiento de inglés

	Plan	UPM
Nada	0,00%	0,20%
Bajo	0,00%	2,40%
Medio	15,40%	35,10%
Alto	84,60%	62,30%

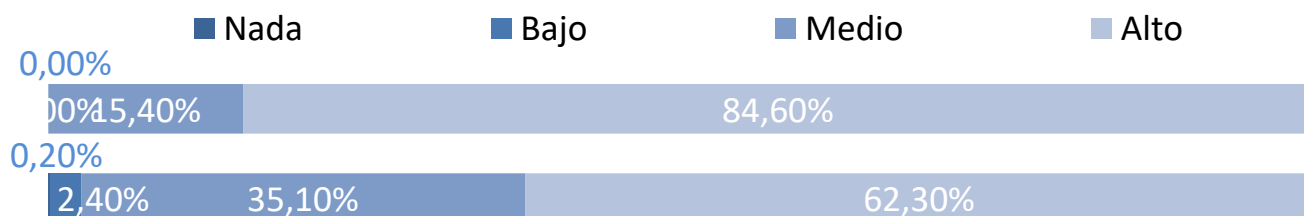

**Momento de la elección del plan de estudios**

Antes de empezar el Grado o equivalente  
 Durante el Grado o equivalente  
 Después de terminar el Grado o equivalente

Plan	UPM
7,70%	15,80%
69,20%	52,20%
23,10%	32,10%

- Antes de empezar el Grado o equivalente
- Durante el Grado o equivalente
- Después de terminar el Grado o equivalente

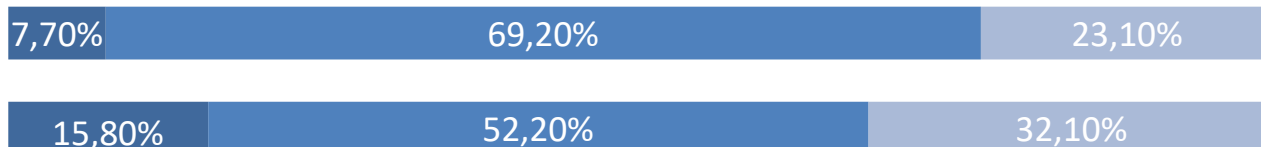
**Tiempo previsto de dedicación a los estudios**

30 horas o menos  
 Más de 30 horas

Plan	UPM
8,30%	31,10%
91,70%	68,90%

- 30 horas o menos
- Más de 30 horas

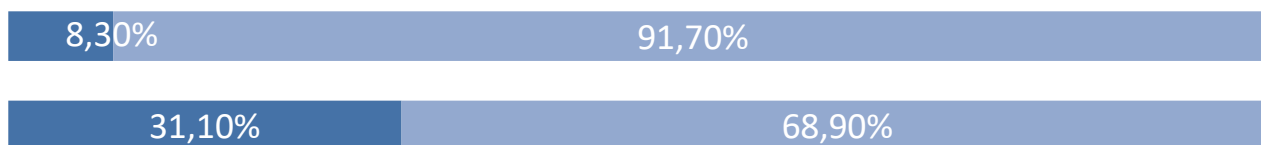

## Características personales

### Capacidad de organización y planificación

	Plan	UPM
Nada	0,00%	0,30%
Poco	7,70%	4,90%
Medio	23,10%	34,60%
Mucho	69,20%	60,20%

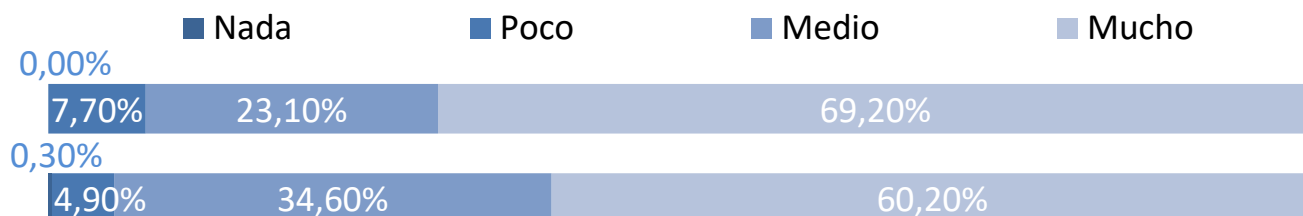

### Capacidad para usar las tecnologías de la información y de la comunicación

	Plan	UPM
Nada	0,00%	0,50%
Poco	0,00%	4,30%
Medio	30,80%	37,10%
Mucho	69,20%	58,10%

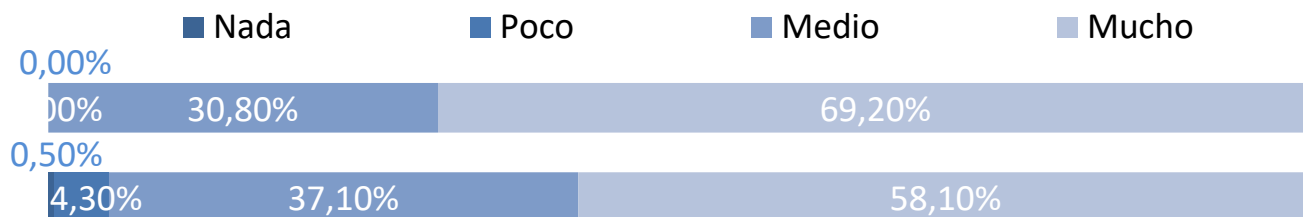

### Capacidad para aplicar conocimientos de matemáticas, física e ingeniería

	Plan	UPM
Nada	0,00%	1,50%
Poco	0,00%	7,50%
Medio	30,80%	44,60%
Mucho	69,20%	46,40%

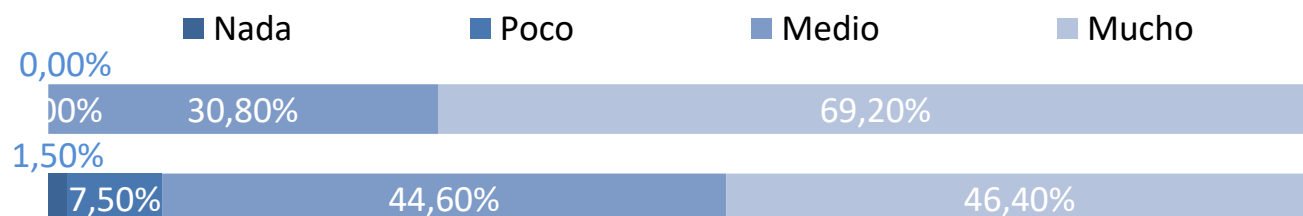

## Valoración de la información recibida

### Medios de comunicación (prensa, radio, TV, publicidad, etc.)

	Plan	UPM
Nada	72,70%	74,30%
Poco	18,20%	12,50%
Medio	0,00%	10,20%
Mucho	9,10%	3,00%

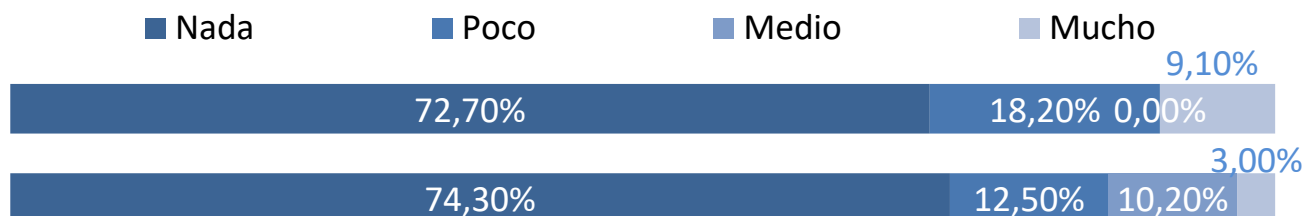

### Web de la UPM

	Plan	UPM
Nada	0,00%	18,80%
Poco	45,50%	21,90%
Medio	27,30%	27,40%
Mucho	27,30%	31,90%

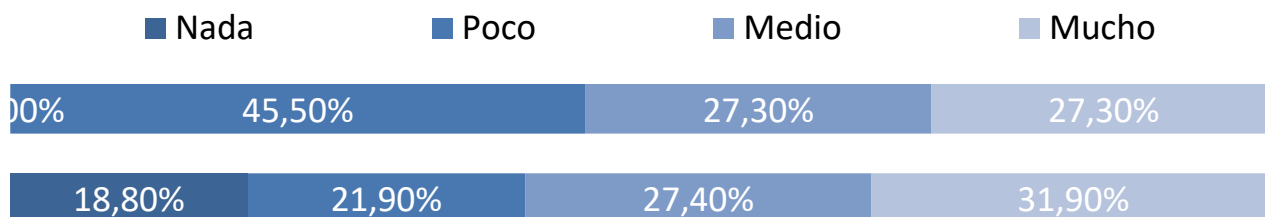

### Internet en general

	Plan	UPM
Nada	27,30%	25,30%
Poco	18,20%	21,40%
Medio	27,30%	31,00%
Mucho	27,30%	22,30%

